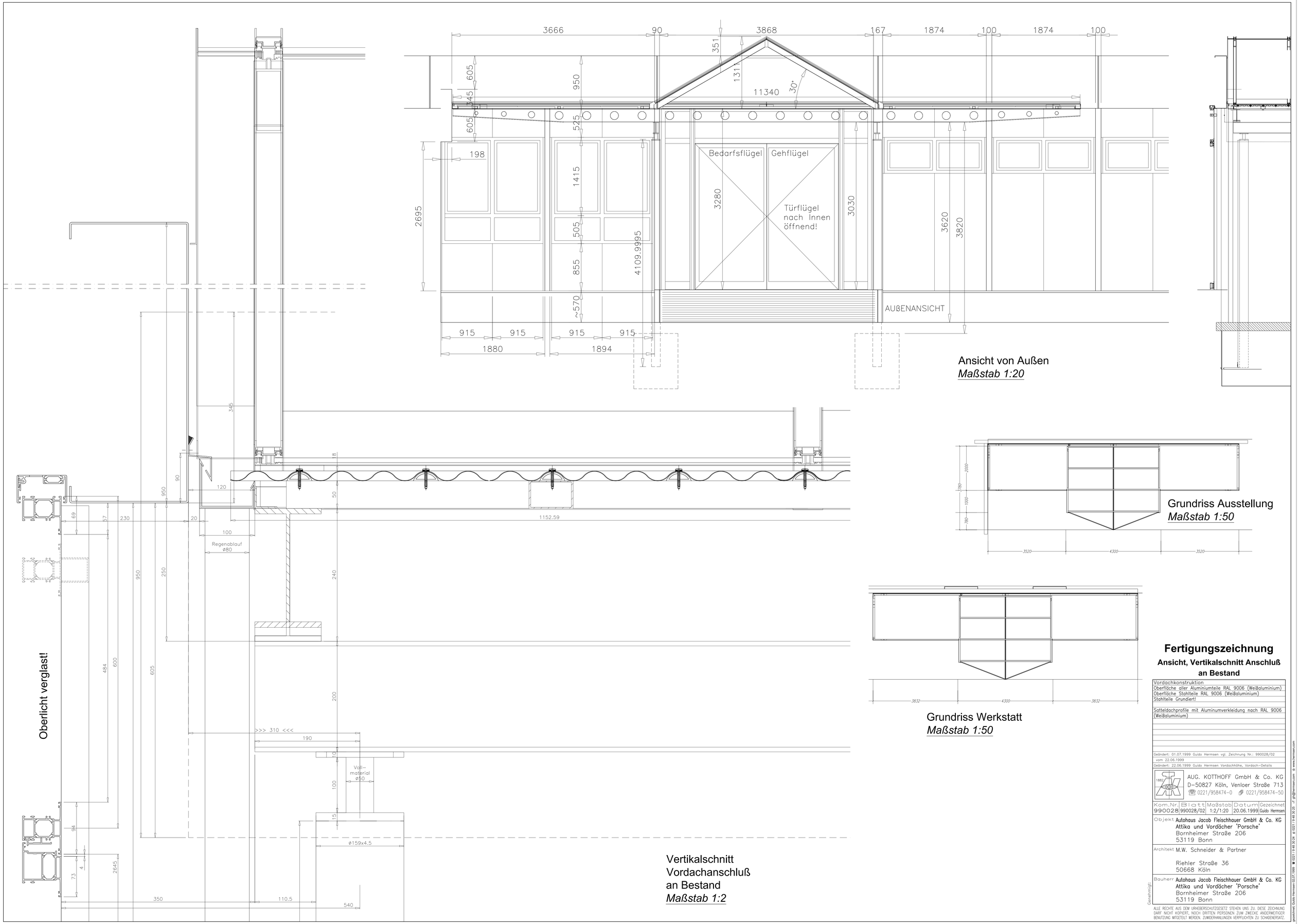

Ansicht von Außen
Maßstab 1:20

Grundriss Ausstellung
Maßstab 1:50

Grundriss Werkstatt
Maßstab 1:50

Vertikalschnitt
Vordachanschluß
an Bestand
Maßstab 1:2

Fertigungszeichnung

Ansicht, Vertikalschnitt Anschluß an Bestand

Vordachkonstruktion
Oberfläche aller Aluminiumteile RAL 9006 (Weißaluminium)
Oberfläche Stahlteile RAL 9006 (Weißaluminium)
Stahlteile Grundiert!

Satteldachprofile mit Aluminumverkleidung nach RAL 9006 (Weißaluminium)

Geändert: 01.07.1999 Guido Hermsen vgl. Zeichnung Nr.: 990028/02
vom: 22.06.1999
Geändert: 22.06.1999 Guido Hermsen Vordachhöhe, Vordach-Details

AUG. KOTTHOFF GmbH & Co. KG
D-50827 Köln, Venloer Straße 713
☎ 0221/958474-0 🖷 0221/958474-50

Kom.Nr.	Blatt	Maßstab	Datum	Gezeichnet
990028	990028/02	1:2/1:20	20.06.1999	Guido Hermsen

Objekt: Autohaus Jacob Fleischhauer GmbH & Co. KG
Attika und Vordächer 'Porsche'
Bornheimer Straße 206
53119 Bonn

Architekt: M.W. Schneider & Partner
Riehler Straße 36
50668 Köln

Bauherr: Autohaus Jacob Fleischhauer GmbH & Co. KG
Attika und Vordächer 'Porsche'
Bornheimer Straße 206
53119 Bonn

Genehmigt:

ALLE RECHTE AUS DEM URHEBERSCHUTZGESETZ STEHEN UNS ZU. DIESE ZEICHNUNG DARF NICHT KOPIERT, NOCH DRITTEN PERSONEN ZUM ZWECKE ANDERWEITIGER BENUTZUNG MITGETEILT WERDEN. ZUWIDERHANLUNGEN VERPFLICHTEN ZU SCHADENERSATZ.

Bearbeiter: Guido Hermsen 02.07.1999 ☎ 0221 / 9 48 30 26 F. dg@ghermsen.com @ www.ghermsen.com